

CLASIFICACIÓN		CONSEJADO EN EJECUCIÓN	URBANO
CON PLANEAMIENTO INCORPORADO PROGRAMADO		URBANIZABLE	
ÁREA DE REPARTO 1			
ÁREA DE REPARTO 2			
ÁREA DE REPARTO 3			
ÁREA DE REPARTO 4			
NO PROGRAMADO		NO URBANIZABLE	
CAUCES Y HUMEDALES		PROTEGIDO	
RIBERAS L.L.C.			
VÍAS PECUARIAS			
PARKUE CUENCA ALTA DEL MANZANARES		PRESERVADO	
MONTES PRESERVADOS			
VEGA DE JARAMA			
NATURAL PASAJÍSTICO			
ADSCRITO AL Nº DE DEFENSA			
AGRICOLA			
53 a)			
53 b)			
53 c)			
EXISTENTES EN CURSO DE EJECUCIÓN		SISTEMAS GENERALES	
CON PLANEAMIENTO INCORPORADO		NUEVOS	
ÁREA DE REPARTO 1	ADSCRITOS		
ÁREA DE REPARTO 2	ADSCRITOS		
ÁREA DE REPARTO 3	ADSCRITOS		
ÁREA DE REPARTO 4	ADSCRITOS		
EN SUELO URBANO	ADSCRITOS		
VINCULADOS A S.U.P.	NO		
NO VINCULADOS	ADSCRITOS		
DENOMINACIONES			
Nº SECTOR EN ÁREA DE REPARTO			
Nº ÁMBITO DE PROGRAMACIÓN EN S.U.P.			
IDENTIFICACIÓN DE SISTEMA GENERAL			
DELIMITACIÓN DE SECTORES			
VÍAS PECUARIAS		ANCHO	
1	CORDEL DE MATAPINERA AL ARROYO DE LA VEGA	VARIABLES	
2	CORDEL DE LA DEHESA AL ARROYO VINUELAS	20m	
3	VEREDA DE LAS TAPAS DEL MONTE VINUELAS	20m	
4	COLADA DEL ARROYO VINUELAS	CALLE DEL SUELO	
5	COLADA DEL CAMINO DEL MONTE	10m	
6	COLADA DEL CAMINO DE BARAJEA TORRELAGUNA	10m	
7	COLADA DEL CAMINO DE BURGOS	10m	
8	COLADA AL ABREVEDERO DEL ARROYO VINUELAS	10m	
DESCANSADEROS ABREVEDEROS			
1	DESCANSADERO ABREVEDERO "EL DESCANSO"		
2	ABREVEDERO "EL CALVERÓN"		
3	DESCANSADERO "CERRO HELICHO"		
4	DESCANSADERO "LA PESADILLA"		
5	ABREVEDERO "LA PESADILLA"		
AYUNTAMIENTO DE SAN SEBASTIAN DE LOS REYES			
PLAN GENERAL DE ORDENACION URBANA			
CLASIFICACIÓN:		SUELO NO URBANIZABLE:	
1:10.000		PROTECCIÓN Y REGULACIÓN:	
3 4 B		1 2	
6 7 8		PROGRAMACIÓN-SECTORIZACIÓN:	
		SISTEMAS GENERALES:	
		JULIO 2001	
		1	
		hoja 4	

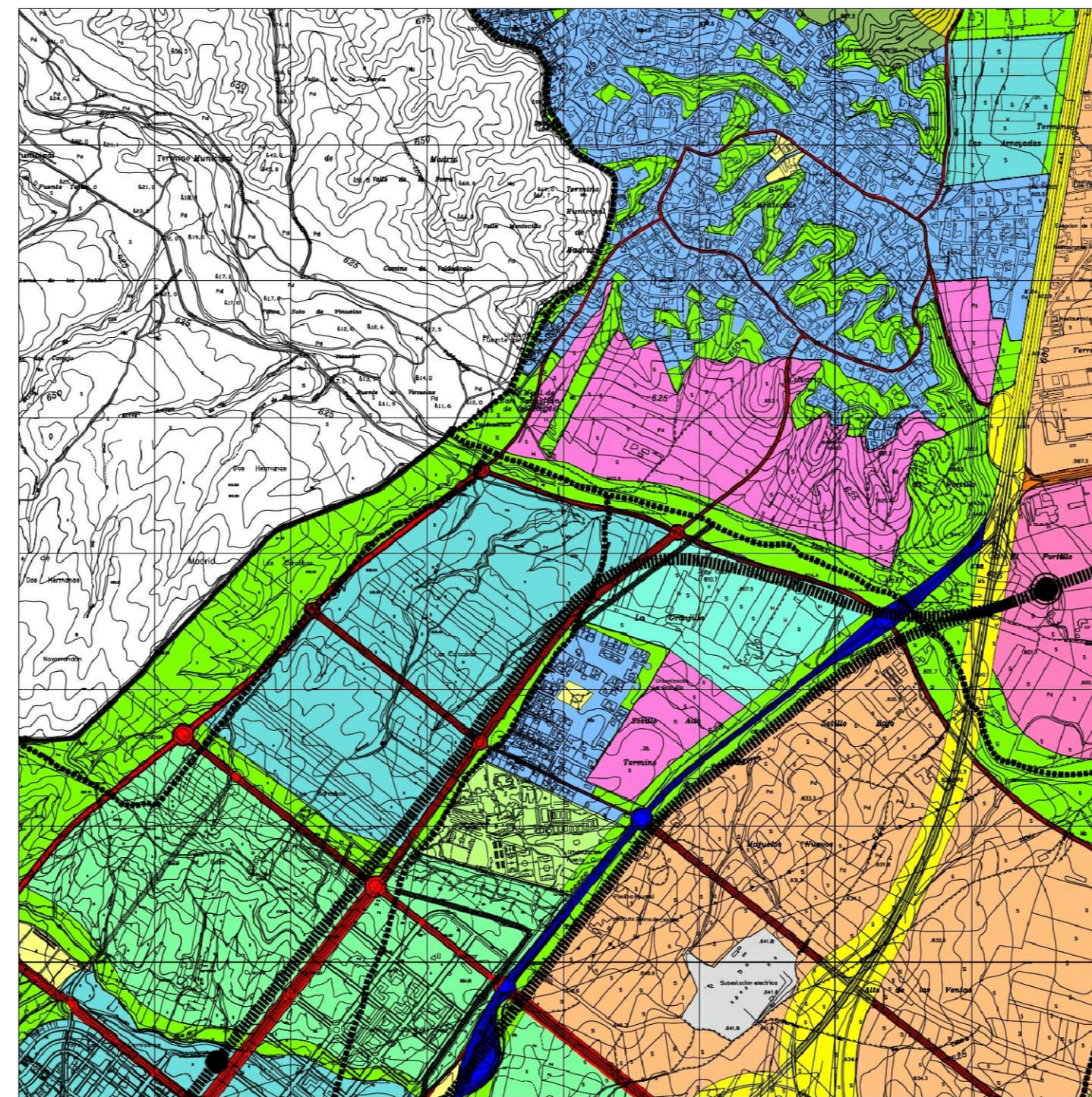
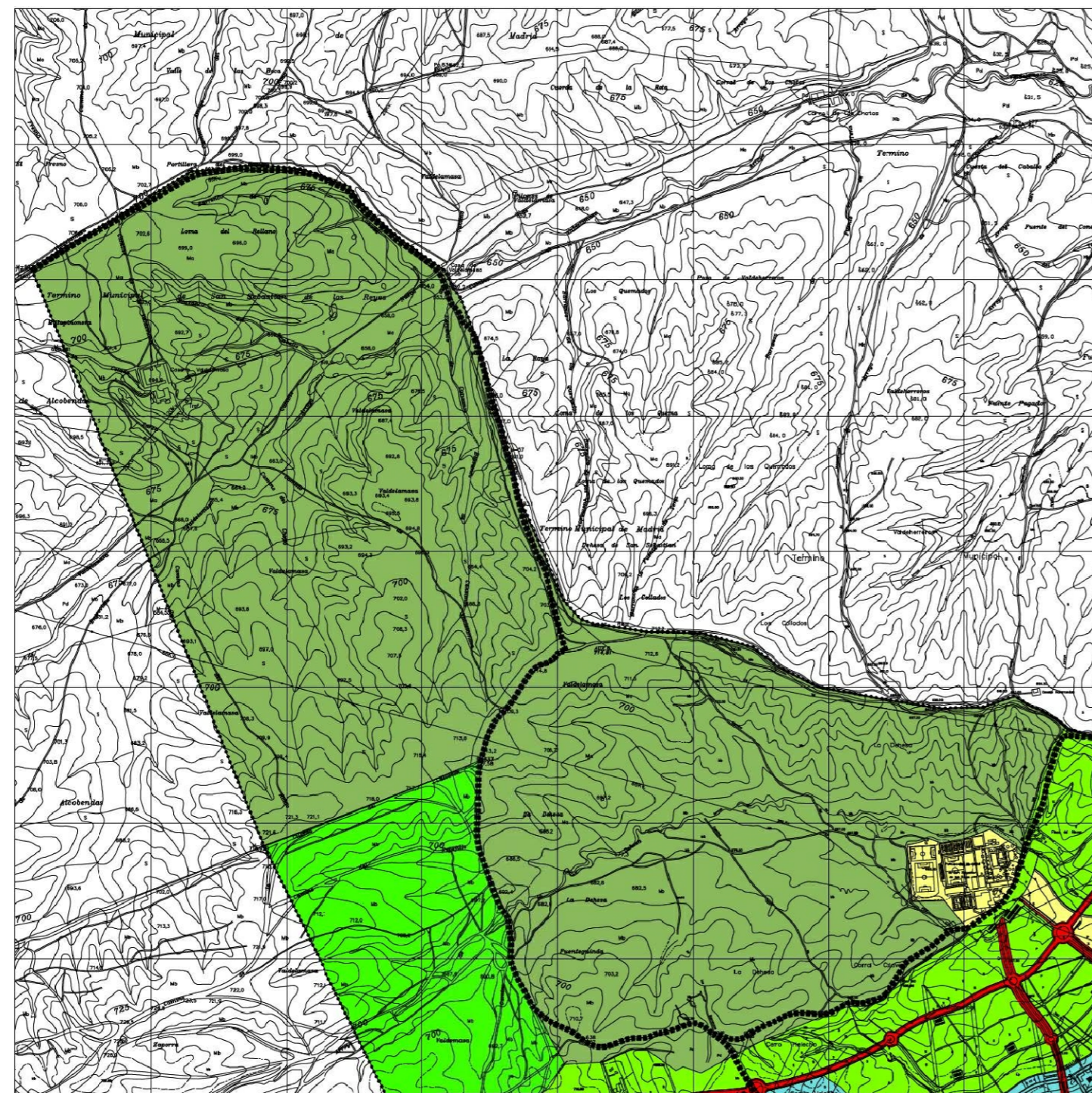

USOS GLOBALES Y CARACTERIZACIÓN DEL TERRITORIO		CASCO MIXTO	
		VIVIENDA	
		VIVIENDA UNIFAMILIAR	
		VIVIENDA UNIFAMILIAR TERCARIO	
		VIVIENDA TERCARIO	
		VIVIENDA TERCARIO INDUSTRIAL	
		VIVIENDA TERCARIO DOTACIONAL	
		INDUSTRIAL TERCARIO	
		TERCARIO DOTACIONAL	
		TERCARIO INDUSTRIAL DOTACIONAL	
		TERCARIO	
		DOTACIONAL	
		INDUSTRIA	
		INFRAESTRUCTURAS	
		JARAMA Y AFILIENTES	
		PARKUE REGIONAL	
		VEGA	
		HITO PASAJE	
		PREVEGA	
		Mº DEFENSA	
SISTEMAS GENERALES		ESPACIOS LIBRES	
		EQUIPAMIENTO	
AEROPORTUARIO		COMUNICACIONES	
ESTACIONES FERROVIARIO			
INTERCAMBIADOR COMARCAL			
RED FERROVIARIA		VIARIO	
ESTATAL			
REGIONAL			
MUNICIPAL			
ESTATAL/MUNICIPAL		VÍAS	
ACTUAL		PECUARIAS	
PROPUESTA		EJE VIARIO (TRAZADO NO VINCULANTE)	
AYUNTAMIENTO DE SAN SEBASTIAN DE LOS REYES			
PLAN GENERAL DE ORDENACION URBANA			
CLASIFICACIÓN:		SUELO NO URBANIZABLE:	
1:10.000		PROTECCIÓN Y REGULACIÓN:	
3 4 B		1 2	
6 7 8		PROGRAMACIÓN-SECTORIZACIÓN:	
		SISTEMAS GENERALES:	
		JULIO 2001	
		2	
		hoja 4	

© GERARDO MINGO ARQUITECTOS

PROPIEDAD:

COMISION GESTORA AMBITO A.R.2. "CERRO DEL BAILE"

PROYECTO: **PLAN PARCIAL S.U.P. SECTOR S2 DEL A.R.2 "CERRO DEL BAILE"**

SAN SEBASTIAN DE LOS REYES MADRID

TIPO DE PLANO:

INFORMACION
PLANEAMIENTO VIGENTE

ESCALA : DIN A1

FECHA: NUM. PLANO: **i-03**

JULIO-2014

ARQUITECTOS

Gerardo Mingo Pinacho