



**DE: M^a Isabel Rebollo
JEFA DE UNIDAD DE SERVICIOS INTERNOS**

A: INTERVENCIÓN MUNICIPAL

ASUNTO:

Se ruega la generación de crédito suficiente a fin de acometer el suministro de equipamiento informático, mobiliario y enseres con destino al Centro Sociocultural Club de Campo (CON 23/10) por importe de **123.779 €**, financiados por el Fondo Estatal para el Empleo y la Sostenibilidad.

San Sebastián de los Reyes, 25 de Marzo de 2010.

Fdo: M^a Isabel Rebollo Fernández
JEFA DE UNIDAD DE SERVICIOS INTERNOS

Fdo: Añcia Herrero Fernández
JEFA DE SERVICIO DE NUEVAS TECNOLOGÍAS
Y PROCESOS.

Enterada y conforme,

M^a José Esteban Raposo
CONCEJALÍA DE ECONOMÍA Y PARTICIPACIÓN CIUDADANA

Enterada y conforme,

Carmen Martínez Álvarez
CONCEJALÍA DE ORGANIZACIÓN, CALIDAD Y NNNT.

Enterada y conforme,

Mar Escudero Solorzano
CONCEJALÍA DE CULTURA, FUNCIÓN PÚBLICA
Y RECURSOS HUMANOS

Recibido: 12-4-10

PLIEGO DE PRESCRIPCIONES TÉCNICAS QUE
HAN DE REGIR EL SUMINISTRO DE MOBILIARIO Y
EQUIPAMIENTO GENERAL DEL CENTRO SOCIO-
CULTURAL CLUB DE CAMPO.

CONCEPTO	PRECIO APROX.	UNIDADES	TOTAL
LOTE 1. DOTACIÓN BAÑOS			
Secamanos.- Dispensador bobina secamanos	18	4	72,00
Jaboneras con visión de carga y cerradura con llave	23	4	92,00
Espejos para baños (dimensiones según plano)	80	4	320,00
Escobillero de plástico blanco con depósito	20	7	140,00
Papelera de plástico con pedal de 25 l.	18	4	72,00
			-
			-
			-
LOTE 2.- EQUIPO DE PROYECCIÓN Y MEGAFONÍA SALÓN ACTOS			
Cañón proyector. Proyector LCD, 300 ANSI lúmenes-VXGA (1280 X 800), pantalla ancha, alta definición 720 p (aprox.)	1.000,00	1	1.000,00
Pantalla enrollable 4:3 de 120 pulgadas, 120 g (244 X 183 cms.). Techo y pared	380	3	1.140,00
DVD con TDT, compatible con vid, sintonizador de TD y puerto USB incorporado.	44	3	132,00
Instalación de sonido compuesta de 3 micrófonos, un amplificador, mesa de mezclas, altavoces. La potencia depende de las dimensiones de la sala, que vienen definidas en plano.	10.000,00	1	10.000,00
			-
			-
			-
LOTE 3.- MOBILIARIO CON DESTINO AL SALÓN DE ACTOS.			
			-
Sillón con brazos. Apilable, estructura en tubo de acero, cromada, 4 patas tubulares cromadas y galleta en asiento tapizada en color a elegir.	325	128	41.600,00
Papelera	12	2	24,00
			-
LOTE 4.- MOBILIARIO DE OFICINA			
SALA ESPERA			
Bancadas 2/3 asientos, estructura y patas en tubo de acero pintada en exposi-poliéster negro o gris aluminio, fabricada en contrachapado de haya ó similar. Apoyo al suelo mediante nivelado.	700	5	3.500,00

Mesa de centro estructura y patas en tubo de acero pintada en exposi-poliéster negro o gris aluminio, fabricada en contrachapado haya ó similar. De 1,20 mts. de largo, aprox.	250	1	250,00
Revistero	45	2	90,00
Tablón de anuncios acristalado	350	1	350,00
CONSERJERÍA			
Mesa de trabajo de 1,60 X 0,60, acabado bilaminado, estructura metálica.	200	1	200,0
Cajonera con bandeja portalapiceros Rodante. Equipada con 3 cajones sencillos. Cerradura. Acabado bilaminado.	215	1	215,00
Silla con base negra de 5 radios con ruedas, respaldo alto. Mecanismo sincron. Brazos. Tapizada.	326	1	326,00
Papelera redonda metálica 21,5 mm. diámetro aprox.	12	1	12,00
SALA DE REUNIONES			
Mesa de juntas de aprox. 2,50 de largo. lados curvos, pié metálico de copa. Acabado bilaminado.	560	1	560,00
Confidentes para mesa de juntas, tapizados, 4 patas, sin brazos.	180	10	1.800,00
DESPACHOS			
Mesa 1,60 bilaminado haya ó similar, estructura metálica	250	4	1.000,00
Silla de trabajo, mecanismo sincron, base de 5 radios con ruedas, respaldo alto. Brazos. Tapizada en tela.	320	4	1.280,00
Cajonera con bandeja portalapiceros, rodante, 3 cajones sencillos y cerradura	215	4	860,00
Ala en bilaminado haya ó similar, con estructura metálica	210	4	840,00
Silla confidente para despacho, 4 patas, tapizada en tela, sin brazos	180	8	1.440,00
Armario altos con puertas de persiana y cerradura con 4 estantes regulables 197 cms. alto	542	8	4.336,00
Papepelerera	12	4	48,00
Perchero	92	2	184,00
DESPACHO CONCEJAL/A			
Mesa 1,80 X 95 cms x 74 cms. aprox. Tablero recubierto chapa de madera natural acabado barnizado.	609	1	609,00

Sillón de Dirección , mecanismo sincron, base de 5 radios cromados con ruedas, respaldo alto. Brazos. Tapizada en nappel ó similar.	731	1	731,00
Cajonera con bandeja portalapiceros, rodante, 3 cajones sencillos y cerradura. Rechapado en madera, acabado barnizado.	350	1	350,00
Ala estructura madera, rechazado. Acabado barnizado	305	1	305,00
Silla confidente para despacho, 4 patas, tapizada en nappel ó similar , con brazos.	465	2	930,00
Armario bajo (1,30) con puertas abajo y estantes	745	2	1.490,00
Mesa reuniones 1,20 rechapado maderal natural barnizado.	725	1	725,00
Silla confidente para despacho, 4 patas, tapizada en nappel ó similar , con brazos.	465	4	1.860,00
Papelera	12	1	12,00
Perchero	60	1	60,00
			-
LOTE 5,- SALA DE EXPOSICIONES			
Suministro e instalación de aprox. 10 mtos. lineales de railes y varillas para colgar cuadros	3474	1	3.474
			-
LOTE 6,- FUENTES DE AGUA			
Fuentes de agua. Agua fria, cuello de cisne, pulsador manual para llenado de recipientes y pulsador manual para beber directamente	550	2	1.100,00
			-
LOTE 7,- SEÑALIZACIÓN INTERIOR Y EXTERIOR			
Señalización interior y exterior en perfilaría de aluminio con tapas laterales, rotulados con vinilo de corte de alta calidad: 20 perfiles de puerta, 5 perfiles de techo y 1 directorio de planta de 6 perfiles (cantidades aproximadas que deberán ser definidas una vez culmine la obra)	5.000,00	1	5.000,00
			-
LOTE 8.- CORTINAS O ESTORES			
Cortinas o estores, tejido lino ó similar. 100% ignifugo. Fácil mantenimiento.	7.000,00	1	7.000,00
2 unid, 2,20 X 2 mtos.			
4 unid. 2,10 X 2 mtos.			
1 unid. 1,90 X 2 mtos.			
6 unid, 1,70 X 2 mtos.			
5 unid. 0,70 X 2 mtos.			
1 unid. 5,00 X 2,5 mtos.			

1 unid. 4,50 X 2,5 mtos.

Dimensiones según medición de obra.

**LOTE 9.- INFRAESTRUCTURA
INFORMATICA Y COMUNICACIONES**

SAC (2 puestos)

PC corporativo plataformado + monitor. Puesto de trabajo PC básico tipo 01:	850	2	1.700,00
<ul style="list-style-type: none"> - Procesador Intel Dual Core E5200 (2.5 GHz, 2 MB, 800 MHz) - Caja modelo minitorre, - Memoria RAM 2 GB DDR2, 800 MHz, PC2-6400, DIMM, con ranuras libres para posibles ampliaciones, - Puertos serie y 4 puertos USB 2.0, - Disco duro SATA II de 500 GB a 7200 rpm, 3,5",. - Tarjeta gráfica de 256 MB, - Lector grabador DVD de doble capa, - Tarjeta de red Ethernet 10/100/1000 Mbps RJ-45, - Teclado y ratón compatible Microsoft. - Sistema operativo Microsoft Windows XP Profesional preinstalado, incluyendo licencia - Monitor TFT 19" tipo 01: - Resolución 1440 x 900 pixels, - Superficie de pantalla: polarizador antideslumbrante, - Ratio de contraste: 1000:1 - Tiempo de respuesta: 5 ms, - Frecuencia máxima: 75 KHz, - Interfaz VGA + DVI + USB, 			
Impresora láser monocromo tipo 01:	300	2	600,00
<ul style="list-style-type: none"> - Velocidad de 23 ppm., - Resolución de 600 ppp., - Formato DIN A4, - 32 MB de memoria RAM ampliables, - Alimentación de papel para 250 hojas y multiusos para 10 hojas, - Puerto USB, - Conexión a red de datos, - Accesorios de conexión 			
Impresora etiquetas registro entrada	100	2	200,00
<ul style="list-style-type: none"> * Impresión de códigos de barras * Conexión a bases de datos * Impresión de logotipos e imágenes * Corte de cinta automático * Ancho máximo de etiqueta de 62 mm * Velocidad de impresión de hasta 68 etiquetas por minuto 			

Gestor de turnos. (Servidor+2 licencias puesto + pantalla LCD)Dispensador de tiques de Autoservicio 1 CI202 Interface de Comunicaciones 3 ID370 Paneles de Puesto 1 ID713 Display General 3 SGE Licencia Software Gestión Administración y Explotación 1 PS220 Fuente de alimentación 3 VT552 Terminal Virtual de Puesto 6 Cable Plano Doble Conexión RJ12 6 Caja de Conexión RJ12 3 Soporte Indicador Puesto ID370 1 Pedestal Dispensdor de Tiques 1 815,812,020 Caja de papel de 20 rollos de 3000 tiques 1 Cd de Instalación 1 TV LCD 37 placa Video, soporte y cable necesario 1 Formación	11000	1	11.000,00
--	-------	---	-----------

COMISARIA (2 puestos)

PC plataformado + monitor, etcProcesador Intel Dual Core E5200 (2.5 GHz, 2 MB, 800 MHz) - Caja modelo minitorre, - Memoria RAM 2 GB DDR2, 800 MHz. PC2-6400, DIMM, con ranuras libres para posibles ampliaciones, - Puertos serie y 4 puertos USB 2.0, - Disco duro SATA II de 500 GB a 7200 rpm, 3,5", - Tarjeta gráfica de 256 MB, - Lector grabador DVD de doble capa, - Tarjeta de red Ethernet 10/100/1000 Mbps RJ-45, - Teclado y ratón compatible Microsoft, - Sistema operativo Microsoft Windows XP Profesional preinstalado, incluyendo licencia Monitor TFT 19" tipo 01: - Resolución 1440 x 900 píxels, - Superficie de pantalla: polarizador antideslumbrante, - Ratio de contraste: 1000:1 - Tiempo de respuesta: 5 ms, - Frecuencia máxima: 75 KHz, - Interfaz VGA + DVI + USB	850	2	1.700,00
--	-----	---	----------

Impresora láser monocromo tipo 01:	300	2	600,00
<ul style="list-style-type: none"> - Velocidad de 23 ppm., - Resolución de 600 ppp., - Formato DIN A4, - 32 MB de memoria RAM ampliables, - Alimentación de papel para 250 hojas y multiusos para 10 hojas, - Puerto USB, - Conexión a red de datos, - Accesorios de conexión, Precio unitario con IVA: 298			

CONCEJALIA (1 puesto)

PC corporativo plataformado + monitor, etc. Puesto de trabajo PC básico tipo 01:	850	1	850,00
<ul style="list-style-type: none"> - Procesador Intel Dual Core E5200 (2.5 GHz, 2 MB, 800 MHz) - Caja modelo minitorre, - Memoria RAM 2 GB DDR2, 800 MHz, PC2-6400, DIMM, con ranuras libres para posibles ampliaciones, - Puertos serie y 4 puertos USB 2.0, - Disco duro SATA II de 500 GB a 7200 rpm, 3,5", - Tarjeta gráfica de 256 MB, - Lector grabador DVD de doble capa, - Tarjeta de red Ethernet 10/100/1000 Mbps RJ-45, - Teclado y ratón compatible Microsoft, - Sistema operativo Microsoft Windows XP Profesional preinstalado, incluyendo licencia Monitor TFT 19" tipo 01: <ul style="list-style-type: none"> - Resolución 1440 x 900 pixels, - Superficie de pantalla: polarizador antideslumbrante, - Ratio de contraste: 1000:1 - Tiempo de respuesta: 5 ms, - Frecuencia máxima: 75 KHz, - Interfaz VGA + DVI + USB. 			

Impresora B/N. Impresora láser monocromo tipo 01:	300	1	300,00
<ul style="list-style-type: none"> - Velocidad de 23 ppm., - Resolución de 600 ppp., - Formato DIN A4, - 32 MB de memoria RAM ampliables, - Alimentación de papel para 250 hojas y multiusos para 10 hojas, - Puerto USB, - Conexión a red de datos, - Accesorios de conexión, 			

Punto de Acceso Wi-Fi 802.11b/g, 802.11n	300	1	300,00
--	-----	---	--------

ELEMENTOS COMUNES INFRAESTRUCTURA

SAI 3000 VA	1400	1	1.400,00
Switch Ethernet 24 puertos con soporte para Voz ip (802.3af PoE y 802.1p CoS- clases de servicio)	400	1	400,00
Sistema de Videovigilancia (1 camara exterior + 5 interiores + videograbador local)	6000	1	6.000,00
Sistema de Alarma IP con conexión telefónica (Central receptora de eventos, 5 volumétricos, 2 contactos magnéticos)	3200	1	3.200,00

San Sebastián de los Reyes, 18 de marzo de 2010.



Fdo: M^a Isabel Rebollo Fernández

JEFA DE UNIDAD DE SERVICIOS INTERNOS

Fdo: Alicia Herrero Fernández

JEFA DE SERVICIO DE NUEVAS TECNOLOGÍAS
Y PROCESOS.

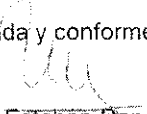
Enterada y conforme,

M^a José Estebán Raposo

CONCEJALÍA DE ECONOMÍA Y PARTICIPACIÓN CIUDADANA

Enterada y conforme.

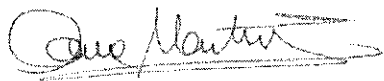
Carmen Martínez Álvarez

CONCEJALÍA DE ORGANIZACIÓN, CALIDAD Y NNTT.

Enterada y conforme,

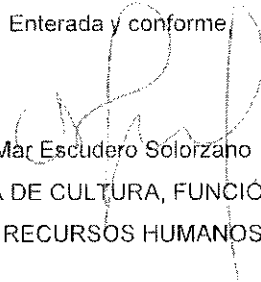

Mar Escudero Solorzano

CONCEJALÍA DE CULTURA, FUNCIÓN PÚBLICA
Y RECURSOS HUMANOS

C.I.F.: P-2813400-E

1	PLANTA BAJA
2	PLANTA PRIMERA
3	PLANTA SEGUNDA
4	PLANTA TERCERA
5	PLANTA CUARTA
6	PLANTA QUINTA
7	PLANTA SEXTA
8	PLANTA SÉPTIMA
9	PLANTA OCTAVA
10	PLANTA NOVENA
11	PLANTA DÉCIMA
12	PLANTA UNDÉCIMA
13	PLANTA DUODÉCIMA
14	PLANTA DECIMOTERCERA
15	PLANTA DECIMOCUARTA
16	PLANTA DECIMOQUINTA
17	PLANTA DECIMOSEXTA
18	PLANTA DECIMOSÉPTIMA
19	PLANTA DECIMOACTA
20	PLANTA DECIMONOVENA
21	PLANTA VEINTIUNA
22	PLANTA VEINTIDOS
23	PLANTA VEINTIDÓS
24	PLANTA VEINTICUATRO
25	PLANTA VEINTICINCO
26	PLANTA VEINTISEIS
27	PLANTA VEINTISIETE
28	PLANTA VEINTIOCHO
29	PLANTA VEINTINUEVE
30	PLANTA TRIGÉSIMA

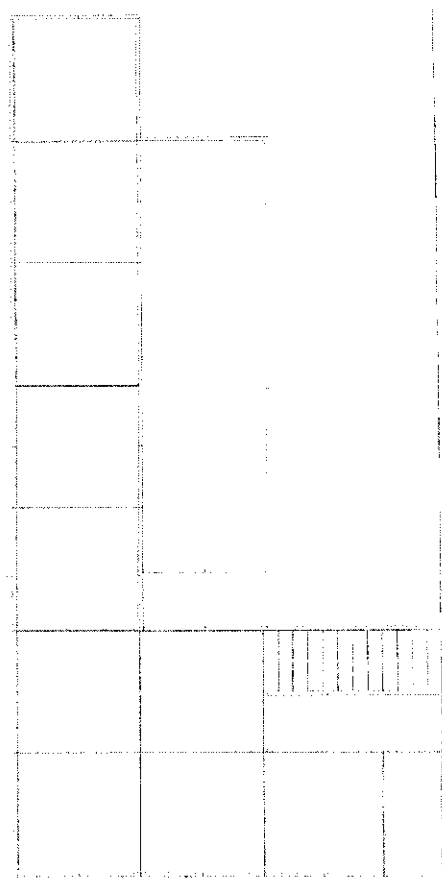
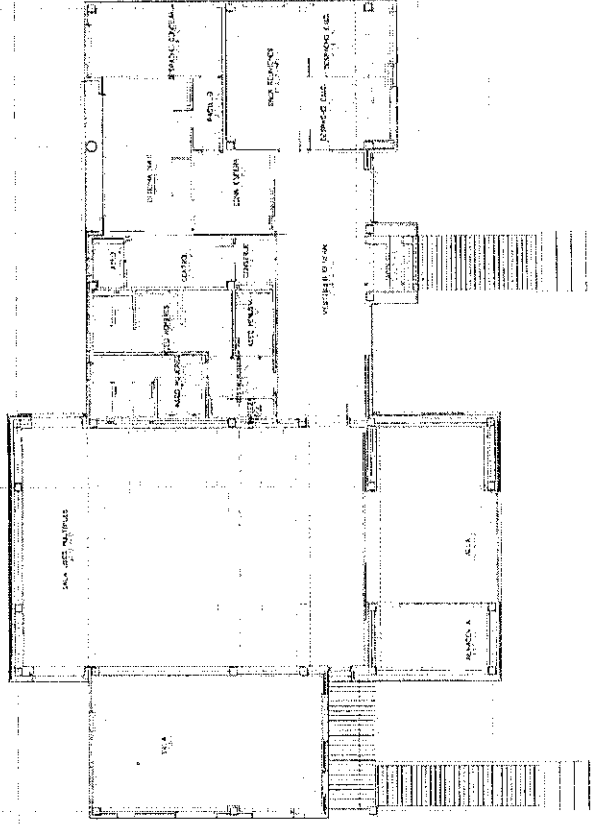
PROYECTO BÁSICO Y EJECUCIÓN DE LAS OBRAS DE CONSTRUCCIÓN DEL CENTRO SOCIOCULTURAL CLUB DE CAMPO DE SAN SEBASTIÁN DE LOS REYES - MADRID



CLUB DE CAMPO
Nº PLANO
1/100
Escala
A-02

DISTRIBUCION PLANTA BAJA - ACCESO

PROYECTO BÁSICO Y EJECUCIÓN DE LAS OBRAS DE CONSTRUCCIÓN DEL CENTRO SOCIOCULTURAL CLUB DE CAMPO DE SAN SEBASTIÁN DE LOS REYES - MADRID

PROYECTO BÁSICO Y EJECUCIÓN DE LAS OBRAS DE CONSTRUCCIÓN DEL CENTRO SOCIOCULTURAL CLUB DE CAMPO DE SAN SEBASTIÁN DE LOS REYES - MADRID

PROYECTO BÁSICO Y EJECUCIÓN DE LAS OBRAS DE CONSTRUCCIÓN DEL CENTRO SOCIOCULTURAL CLUB DE CAMPO DE SAN SEBASTIÁN DE LOS REYES - MADRID

DISTRIBUCIÓN POR LOTES

LOTE	IMPORTE SIN IVA	IMPORTE IVA INCLUIDO
LOTE 1.- DOTACIÓN DE BAÑOS	600	696,00
LOTE 2.- EQUIPO DE PROYECCIÓN Y MEGAFONÍA SALÓN ACTOS	10.579,31	12.272,00
LOTE 3.- MOBILIARIO CON DESTINO AL SALÓN DE ACTOS.	35.882,76	41.624,00
LOTE 4.- MOBILIARIO DE OFICINA	21.002,59	24.363,00
LOTE 5.- SALA DE EXPOSICIONES	2.994,83	3.474,00
LOTE 6.- FUENTES DE AGUA	948,28	1.100,00
LOTE 7.- SEÑALIZACIÓN INTERIOR Y EXTERIOR	4.310,34	5.000,00
LOTE 8.- CORTINAS O ESTORES	6.034,48	7.000,00
LOTE 9.- INFRAESTRUCTURA INFORMÁTICA Y COMUNICACIONES	24.353,45	28.250,00
	106.706,04	123.779,00